

Leistungsverzeichnis

PFP10256.16.01

Stahlterppe

Angebotsaufforderung

Sehr geehrte Damen und Herren,
nachfolgend erhalten Sie ein Leistungsverzeichnis mit der Bitte um Bearbeitung.
Sollten Sie an der Aufführung folgender Leistungen interessiert sein, bitten wir um die termingerechte Abgabe Ihres Angebotes.

Bauvorhaben

PFP10256 Sticherhaus GOLDALM Wuppertal

Sticherhaus Wuppertal Elberfeld
Erholungsstraße 18 / Herzogstraße 26
42103 Wuppertal

Bauherr

GOLDALM Gastro GmbH

Wallstraße 4-5
26122 Oldenburg

Ausschreibung

planfabrik architektur gmbh
lbacher Mühle 87
42553 Velbert

Telefon 02053.20552.40
Telefax 02053.20552.49
eMail ausschreibung@planfabrik.com

Vergabeinfos

Ort der Angebotsabgabe:	
Abgabefrist des Angebots:	19.06.2020
Zuschlagsfrist:	22.06.2020
Datum und Zeit der Eröffnung:	22.06.2020 10:00
Ausführungsbeginn:	29.06.2020
Ausführungsende:	03.07.2020

Bieterangaben | Firmenstempel

Ordnungszahl (Pos.-Nr.)	Bezeichnung	Einheitspreis EUR	Gesamtbetrag EUR
----------------------------	-------------	----------------------	---------------------

01

Vorbemerkungen

STLB-Bau 2019-10 099

Standardbesch Abrechnungseinheiten

Im Leistungsverzeichnis können folgende Abrechnungseinheiten zur Anwendung kommen:

h = Stunde,
d = Tag,
Wo = Woche,
Mt = Monat,
a = Jahr,
cm = Zentimeter,
cm2 = Quadratcentimeter,
m = Meter,
m2 = Quadratmeter,
m3 = Kubikmeter,
l = Liter,
St = Stück,
kg Kilogramm,
t = Tonne,
mh = Meter x Stunde,
md = Meter x Tag,
mWo = Meter x Woche,
mMt = Meter x Monat,
ma = Meter x Jahr,
m2d = Quadratmeter x Tag,
m2Wo = Quadratmeter x Woche,
m2Mt = Quadratmeter x Monat,
m3d = Kubikmeter x Tag,
m3Wo = Kubikmeter x Woche,
m3Mt = Kubikmeter x Monat,
Sth = Stück x Stunde,
Std = Stück x Tag,
StWo = Stück x Woche,
StMt = Stück x Monat,
td = Tonne x Tag,
tWo = Tonne x Woche,
tMt = Tonne x Monat.

STLB-Bau 2019-10 099

Standardbesch unentgeltliche Unterl. Ausführungspläne

Dem AN werden nach Auftragserteilung unentgeltlich zur Verfügung gestellt:
Ausführungspläne der Baumaßnahme,
als Papierzeichnung/Plotterausdruck und auf Datenträger, in einfacher Ausfertigung.

Summe Übertrag:

Ordnungszahl (Pos.-Nr.)	Bezeichnung	Einheitspreis EUR	Gesamtbetrag EUR
----------------------------	-------------	----------------------	---------------------

STLB-Bau 2019-10 099

Vorbemerkung gleichw.techn.Spezifikat

Soweit in der Leistungsbeschreibung auf Technische Spezifikationen, z. B. nationale Normen, mit denen Europäische Normen umgesetzt werden, europäische technische Zulassungen, gemeinsame technische Spezifikationen, internationale Normen, Bezug genommen wird, werden auch ohne den ausdrücklichen Zusatz: oder gleichwertig, immer gleichwertige Technische Spezifikationen in Bezug genommen.

Summe Vorbemerkungen

02	Baustelleneinrichtung		
02.0010	1,000 St

STLB-Bau 2019-10 000

Baustelle einrichten

Baustelle für sämtliche, in der Leistungsbeschreibung aufgeführten Leistungen einrichten.

Summe Baustelleneinrichtung

03	Stahlterasse		
03.0010	1,000 St

STLB-Bau 2019-10 031 TA

**Wangentreppe teilgewandelt einläufig Steigungen 14 St H
18,5 cm T 19,8 cm Lauf-B 105 cm Innentreppe
Trockenbereich Stahl verz pulverbesch Trittsstufe Stufe Stahl
Stahlblech 1Podest Stahlblech Stahl**

Wangentreppe, teilgewandelt, einläufig,
Steigungen '14' St,
Höhe Steigung '18,5' cm,
Tiefe Treppenauftritt '19,8' cm,
Breite Treppenlauf '105' cm, als Innentreppe im Trockenbereich,
DIN EN ISO 14122-3, lotrechte Nutzlast 3 kN/m2 DIN EN
1991-1-1, Treppenkonstruktion aus Stahl verzinkt und
pulverbeschichtet, aus Stahlblech,
Profildicke '8' mm, werkseitige Konstruktion geschweißt,
Baustellenstöße geschraubt, mit Sechskant-Passschrauben DIN
7968, verzinkt, Befestigungsuntergrund Antritt Beton,
Befestigungsuntergrund Austritt Beton, Befestigungsuntergrund
Wand Kalksandstein, Trittsufen aus Stahl, als Stahlblech, Dicke
8 mm, 2-seitig gekantet, geschweißt, Vorbehandlung durch
Pulverbeschichtung, auf Unterkonstruktion aus Schweißprofil, mit

Summe Übertrag:

Ordnungszahl (Pos.-Nr.)	Bezeichnung	Einheitspreis EUR	Gesamtbetrag EUR
----------------------------	-------------	----------------------	---------------------

Summe Übertrag:

einem Podest, als Stahlblech, aus Stahl, Dicke 8 mm, 3-seitig gekantet, verzinkt und pulverbeschichtet, geschraubt, auf Unterkonstruktion aus Schweißprofil, Tiefe Podest '105' cm, Breite Podest '105' cm, Ausführung gemäß Zeichnung und Einzelbeschreibung.

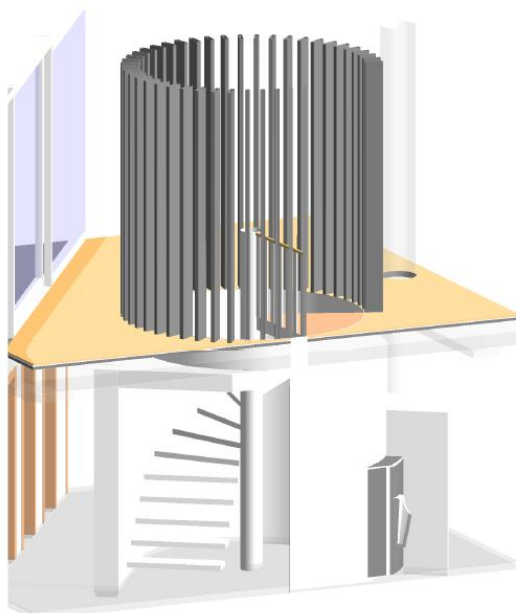

treppenwangen aus technischen gründen nicht dargestellt

Summe Übertrag:

Ordnungszahl Bezeichnung
(Pos.-Nr.)

Einheitspreis Gesamtbetrag
EUR EUR

Summe Übertrag:

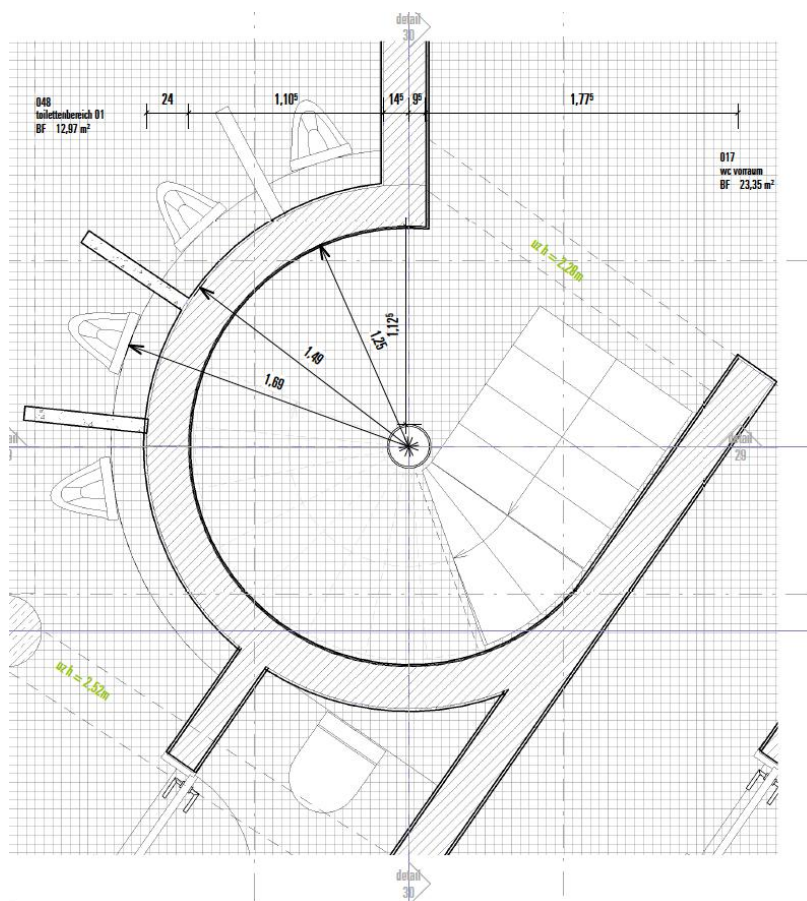

Summe Übertrag:

Ordnungszahl Bezeichnung
(Pos.-Nr.)

Einheitspreis Gesamtbetrag
EUR EUR

Summe Übertrag:

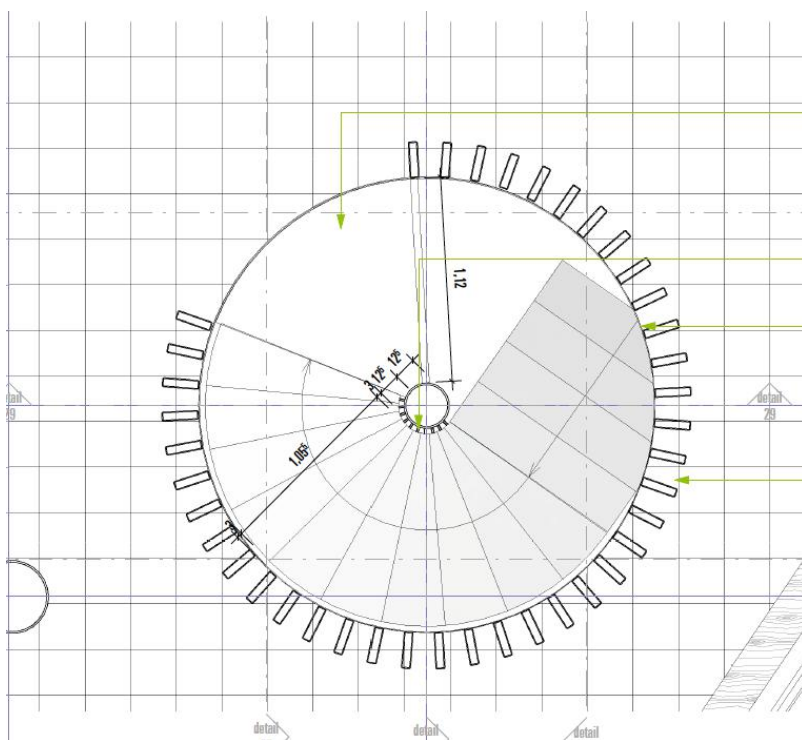

Summe Übertrag:

Ordnungszahl (Pos.-Nr.)	Bezeichnung	Einheitspreis EUR	Gesamtbetrag EUR
----------------------------	-------------	----------------------	---------------------

Summe Übertrag:

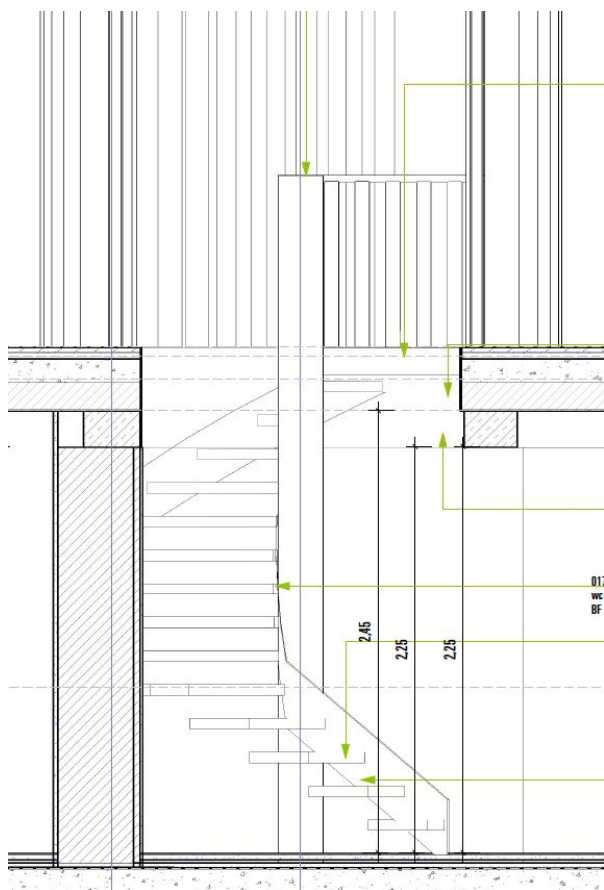

Beschreibung zu Stahlterppe

Die Stahlterppe wird als Kombination aus Spindel und Wange gefertigt. Die Spindel ist oben einseitig durch das Podest gehalten. Die Wangenterppe wird zwischen Podest und Boden verschraubt und zusätzlich mit Abstandshaltern an der Spindel befestigt. Eine Verbindung zur Wand besteht nicht. Zum Zeitpunkt der Ausschreibung ist die Wand noch nicht verputzt, sodass ein Aufmaß vor Ort zwingend erforderlich ist.

03.0020	6,000 m STLB-Bau 2019-10 031 TA Handlauf gekrümmt Stahl Durchm. 40mm Handlauf, gekrümmt, für Flur, im Innenbereich, im Grundriss
---------	--	-------	-------

Summe Übertrag:

Ordnungszahl (Pos.-Nr.)	Bezeichnung	Einheitspreis EUR	Gesamtbetrag EUR
----------------------------	-------------	----------------------	---------------------

Summe Übertrag:

gekrümmt,
Anzahl Krümmungen '1' St,
Handlauf aus Stahl, rund, Handlaufdurchmesser 40 mm, mit
Konsolen befestigen, seitlich an der Wand,
Befestigungsuntergrund Mauerwerk, verdeckt, schallentkoppelt,
einschl. Aussparungen für Befestigung herstellen und schließen,
Ausführung gemäß Zeichnung.

03.0030	1,000 St
---------	----------	-------	-------

STLB-Bau 2019-10 031 TA

**Geländer Füllung Stahl H 900 mm L 1250 mm Pfostenabst.
1200mm Handlauf**

Geländer, mit Füllung, aus Füllungsrahmen mit Stäben, für
Podest, im Innenbereich, Befestigung an der Oberseite und an
seitlich angrenzenden Bauteilen, Konstruktion besteht aus einem
Werkstoff, Geländerkonstruktion aus Stahl, verzinkt und
pulverbeschichtet,
Höhe Geländer '900' mm,
Länge Geländer '1250' mm, max. Pfostenabstand 1200 mm,
Pfosten aus Hohlprofil, rund, Durchmesser 40 mm,
Dicke Pfosten '3,5' mm, Einbau auf vorh. Flachstahlanker,
einschl. Bohrungen, Schraubverbindungen,
Höhe Füllungsrahmen '500' mm, Rahmen aus Hohlprofil,
Füllungsrahmenquerschnitt Höhe 10 mm,
Füllungsrahmenquerschnitt Breite 30 mm,
Dicke Füllungsrahmen '3' mm, Geländerstäbe als Hohlprofil,
Dicke Geländerstab '3' mm,
einschl. Handlauf, mit Konsolen befestigen, seitlich an Geländer,
Ausführung gemäß Zeichnung.

03.0040	1,000 St
---------	----------	-------	-------

Stahlverkleidung Leibung

Verkleidung des Deckenausschnitts Durchmesser 2500mm mit
Stahlblech 8mm, Höhe 300mm. Produktionstechnisch
Herstellung aus 2 Teilstücken.
Verzinkt und pulverbeschichtet in RAL-Farbtönen
Örtlich Verankerung in Deckenplatte mit Sichtschrauben plan.
Herstellen, liefern und einbauen.

	Summe Stahltreppe
--	-------------------	-------	-------

04	Stundenlohnarbeiten		
----	---------------------	--	--

Summe Übertrag:

Ordnungszahl (Pos.-Nr.)	Bezeichnung	Einheitspreis EUR	Gesamtbetrag EUR
			Summe Übertrag:
04.0010	20,000 h *** <i>Bedarfsposition ohne GB</i> STLB-Bau 2019-10 091 Facharbeiter/-in sämtliche Kosten/Zuschläge Stundenlohnarbeiten durch Facharbeiter/-in der Verrechnungssatz für die jeweilige Arbeitskraft umfasst sämtliche Aufwendungen wie Lohn- und Gehaltskosten, Lohn- und Gehaltsnebenkosten, Zuschläge, lohngebundene und lohnabhängige Kosten, sonstige Sozialkosten, Gemeinkosten, Wagnis und Gewinn.	nur Einh.-preis
04.0020	20,000 h *** <i>Bedarfsposition ohne GB</i> STLB-Bau 2019-10 091 Helfer/-in sämtliche Kosten/Zuschläge Stundenlohnarbeiten durch Helfer/-in der Verrechnungssatz für die jeweilige Arbeitskraft umfasst sämtliche Aufwendungen wie Lohn- und Gehaltskosten, Lohn- und Gehaltsnebenkosten, Zuschläge, lohngebundene und lohnabhängige Kosten, sonstige Sozialkosten, Gemeinkosten, Wagnis und Gewinn.	nur Einh.-preis
	Summe Stundenlohnarbeiten	

Zusammenfassung

Ordnungszahl	Bezeichnung	Summe in EUR
01	Vorbemerkungen
02	Baustelleneinrichtung
03	Stahltreppe
04	Stundenlohnarbeiten
	Angebotssumme netto
	Umsatzsteuer (19,00 %)
	<u>Angebotssumme brutto</u>

Mit meiner Unterschrift ich die verbindliche Abgabe des vorstehenden Angebotes.

Ort, Datum _____

Unterschrift _____

Name in Druckschrift _____

Firmenstempel